Η λέξη κατάθλιψη, ακούγεται συχνά στην Ελλάδα της δεύτερης δεκαετίας του 20ου αιώ να. Είναι οι οικονομικές συνθήκες, η πτώ ση του βιοτικού επιπέδου, η αίσθηση της ήττας, της αδυναμίας αντίστασης, της αποτυχίας που μπορούν να σπρώ ξουν ακόμα και ρωμαλέους χαρακτήρες προς αυτήν.

- Paul Lafargue - - Laura Marx - Stefan Zweig - - Charlotte Elisabeth Altmann -

Υπάρχουν όμως και περιπτώσεις όπου μυαλά λαμπρά και φυσιογνωμίες καλλιεργημένες, σπρώχτηκαν στην άβυσσο της κατάθλιψης και από εκεί ακόμα πιο μακριά και ανεπίστροφα, στην αυτοχειρία, όχι μόνον από τις προσωπικές απογοητεύσεις, αλλά από μια βαθιά οικουμενική αίσθηση απώλειας, ή ακόμα από μια στοχευμένη άρνηση επερχόμενων απογοητεύσεων.

Ιδού μερικά παραδείγματα, σε χρονική σειρά :

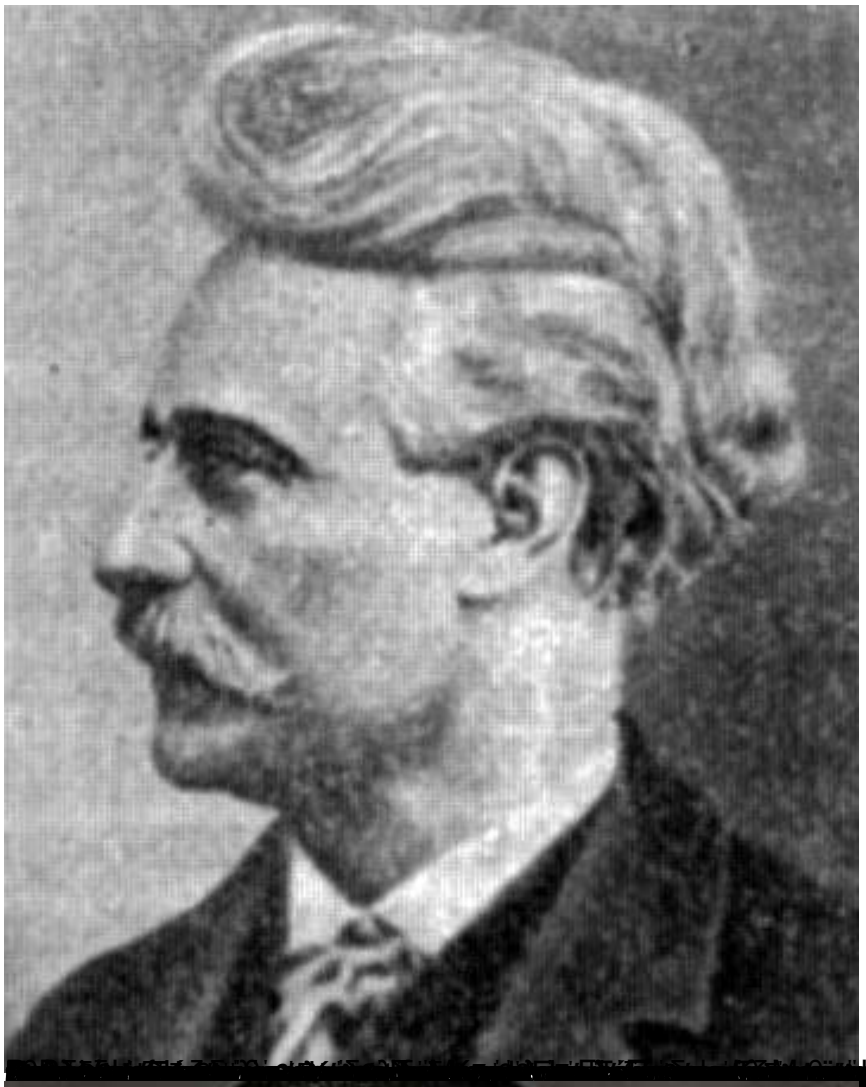

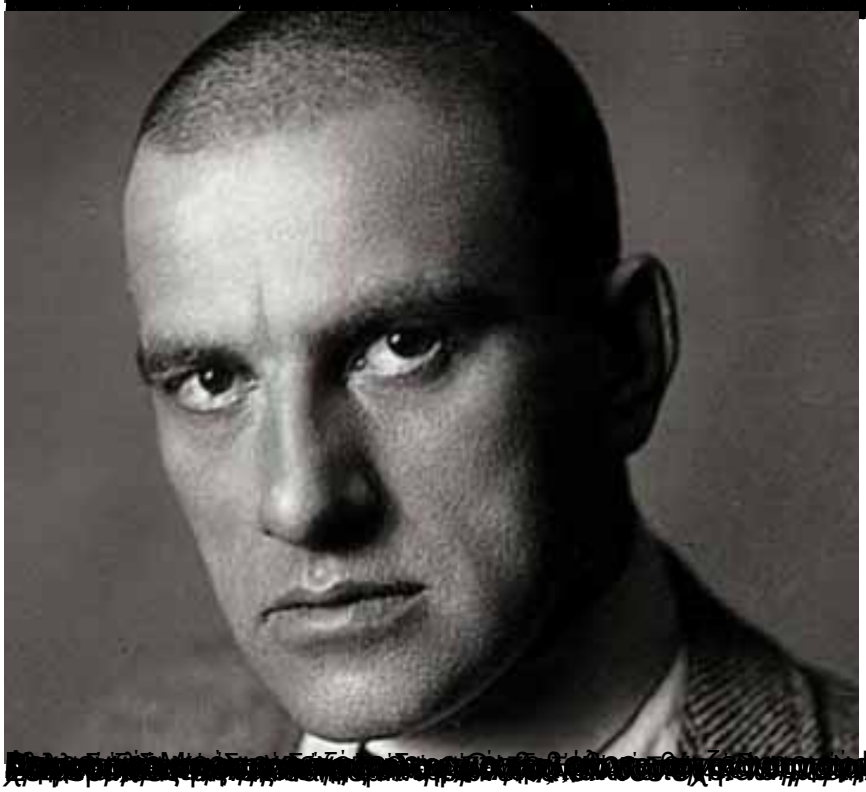

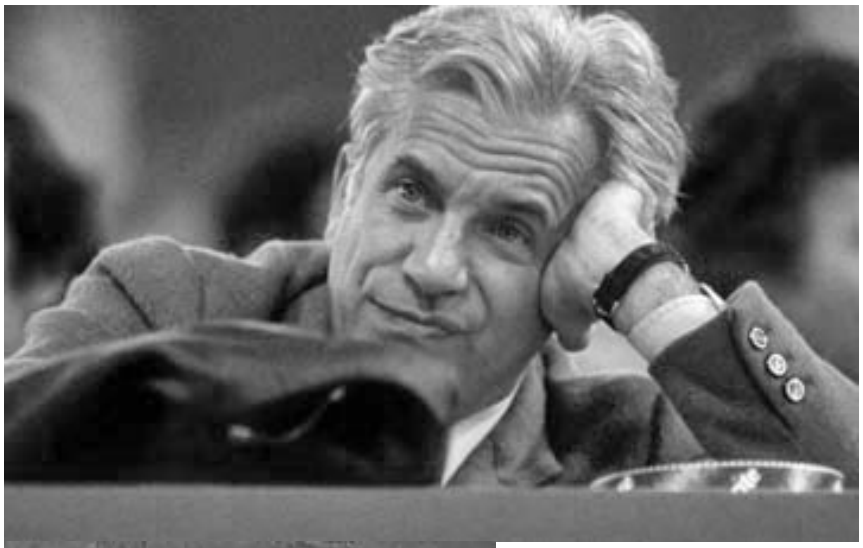

[redacted]